



É conhecendo a Doutrina Espírita através das Obras Básicas, que teremos condições de discernir o que realmente são as **OBRAS ESPÍRITAS**.



Com apenas 22,00 você ajuda a instituição e ainda ganha um brinde. "Associe-se ao CLUBE DE ARTE".

Saiba como. Procure a nossa livraria "Gotas de Luz".



Visite nossa livraria e adquira já a sua Agenda 2017! São da Editora Boa Nova, com espiral e capa dura de ótima qualidade. Dê de presente para quem você gosta!

Preço: R\$ 23,00  
Quantidade limitada!



"Troca Fraterna de Livros Espíritas".

Uma excelente oportunidade para ampliar o conhecimento doutrinário.

Traga um livro que você já leu e leve outro de seu interesse.

Dúvidas procure nossa equipe da Livraria para maiores esclarecimentos.

**Temos em nossa Livraria CD's, DVD'S e Livros para empréstimo. Aproveite esta oportunidade!!!**



# GPELA INFORMA

Janeiro 2017  
Edição 235  
Ano 22

**GPELA- Grêmio de Propaganda Espírita Luz e Amor**

Rua Silva Cardoso, 673 - Bangu - Rio de Janeiro - RJ- CEP: 21810-031

Tel: (21) 3421-2666 / 3439-8979 - [www.gpela.org.br](http://www.gpela.org.br)

Facebook: [www.facebook.com/GPELAoficial](https://www.facebook.com/GPELAoficial)

E-mail: [contato.gpela@gmail.com](mailto:contato.gpela@gmail.com)



## O GPELA informa:

**Nos meses de Janeiro e Fevereiro teremos Reunião pública, Passe e Atendimento fraterno em horário normal.**

**As demais atividades, retornarão no início de fevereiro**



*Hotel Arcozelo*

*Paty do Alferes*

pag 08

**Inscrições abertas  
Curso: O que é o espiritismo**

pag 04

## Atividades Regulares

GOM	Horário:	Atividade:	Responsável:
Domingo	8:30 às 13:00	Campanha do Quilo (2º domingo do mês) - DSAPSE	Jorge Braz
Segunda-feira	14:00 às 17:00 17:00 às 20:00 20:00 às 21:30	Curso de Pinturinha - DSAPSE Palestra em Esperanto (1ª, segunda-feira do mês) Estudo Sistematizado da Doutrina Espírita - DAD (semanal)	Yara Rodrigues Joana D'Arc Equipe de coordenadores
Terça-feira	13:30 às 17:00 14:00 às 17:00 19:30 às 20:00 19:45 às 21:15 19:45 às 21:15 20:00 às 21:00 20:00 às 21:00	Grupo de Arteterapia - DAD (semanal) Setor Artesanato - DSAPSE (semanal) Atendimento Fraternal - DAD Evangelificação Infantil - DEF (semanal) Evangelificação Juvenil - DEF (semanal) Encontro de Pais e Responsáveis - DEF (mensal) Reunião Pública (passe após a reunião) - DAD	Iná Garuzi Sônia Bonfim Ver escala Analu e Adinéa Leda e Suely Silveira Alexandre e Juliana Cecília Bergiante
Quarta-feira	08:00 às 13:00 08:30 às 13:00 14:00 às 17:00 20:00 às 21:30	Setor Famílias e Gestantes - DSAPSE (semanal) Setor Administrativo - DSAPSE (semanal) Setor Costurinha - DSAPSE (semanal) Grupo de Estudo da Mediunidade - DAD (Grupo fechado)	Fátima Borges Fátima Silva Suely França Cecília Bergiante
Quinta-feira	15:00 às 15:30 15:30 às 16:30 17:00 às 19:00	Atendimento Fraternal - DAD Reunião Pública (passe após a reunião) - DAD Reunião de Desobsessão (privativa) - DAD	Ver escala Cecília Bergiante Yara Rodrigues
Sexta-feira	10:00 às 16:30 19:30 às 20:00 19:45 às 21:30 19:45 às 21:30 20:00 às 21:00	Setor Brechó - DSAPSE (semanal) Atendimento Fraternal - DAD Curso Básico Esperanto - DE Grupo de Estudos Joanna de Ângelis - DAD (Quinzenal) Reunião Pública (passe após a reunião) - DAD	Nancy Buriche Ver escala Fátima Borges Glorinha / Dalvanete Cecília Bergiante
Sábado	09:00 às 13:00 09:00 às 14:00 14:00 às 16:00 16:00 às 17:30 17:30 às 18:00 18:00 às 19:00	Curso do Instituto Consciência & CIA - DAD/ICC (Encontros Quinzenais) Mutirão GPELA - Diretoria (mensal) Curso Avançado de Esperanto - DE Estudo Sistematizado da Doutrina Espírita - DAD Atendimento Fraternal - DAD Reunião Pública (passe após a reunião) - DAD	Elisa Goulart Liesse e José Barbosa Joana D'Arc Equipe de coordenadores Ver escala Cecília Bergiante

### Você gostaria de se associar ao GPELA?

Atendimento aos associados  
 Terças: 19:30h às 20:10h / 21:00 às 21:15h  
 Quintas: De 15:30h às 16:30h  
 Sextas: De 19:30h às 20:10h / 21:00h às 21:15h  
 Sábados: De 17:30h às 18:10 às 19:15h  
 Procure nossa Secretaria para maiores informações e venha fazer parte dos colaboradores de nossa Casa.



## Recesso no mês de Janeiro

## Mensagem

### Carta de ano novo

Ano Novo é também oportunidade de aprender, trabalhar e servir.

O tempo, como paternal amigo, como que se reencarna no corpo do calendário, descerrando-nos horizontes mais claros para necessária ascensão.

Lembra-te de que o ano em retorno é novo dia a convocar-te para a execução de velhas promessas que ainda não tivestes a coragem de cumprir.

Ano Novo! Novo Dia!

Não te esqueças de que Jesus jamais se desespera conosco e, como que oculto ao nosso lado, paciente e bondoso, repete-nos de hora a hora: Ama e auxilia sempre. Ajuda aos outros amparando a ti mesmo, porque se o dia volta amanhã, eu estou contigo, esperando pela doce alegria da porta aberta de teu coração.

EMMANUEL



### Como auxiliar para a Manutenção do GPELA:

- Depositando a sua contribuição em nome do Grêmio de Propaganda Espírita Luz e Amor Banco: Itaú Agência: 6133 - C/C: 40107-2;
- Contribuindo com donativos para a Assistência Social e para as campanhas do Agasalho;
  - Ajudando na Campanha do Kilo através de doações e mão-de-obra;
  - Doando roupas, sapatos e brinquedos em bom estado e limpos para a distribuição entre os mais necessitados;

Roupas e fraldas para bebê para as gestantes carentes e artigos para serem vendidos no nosso Bazar; Comprando livros em nossa Livraria; Comprando em nossa Cantina.

Dr<sup>a</sup> Ana Carla Pinto de Freitas



ORTODONTIA

Cirurgiã Dentista

- Tratamento de Canal e Clínica
- Convênios e Particular

Rua Doze de Fevereiro, 498  
 Bangu - RJ  
 Tel.: 3331-3683



Experimente!!!  
 PICOLÉS DE POLPA DE FRUTA  
 Paletas  
 Aceitamos encomendas para festas e revendedores!  
 Falar com Jorge!  
 End: Rua Fiação nº 163 - Bangu  
 Tels: (21) 3337-1492 -  
 Cel.: 97038-0606 /  
 99318-7985 (WhatsApp)



SERVIÇOS HIDRÁULICOS  
 (Instalações e Reparos)

SERVIÇOS ELÉTRICOS  
 (Instalações e Reparos)

Contato: Luíz  
 Tel.3159-8729 / 994946548  
 / 997575355



## CALENDÁRIO MENSAL DO GPELA



**O GPELA informa:**

**Nos meses de Janeiro e Fevereiro  
teremos Reunião pública, Passe e  
Atendimento fraterno em  
horário normal.**

As demais atividades,  
retornarão no início de fevereiro



### Atenção !

**Aberta as inscrições para o curso**

***O que é o espiritismo***

**Inscrições na recepção!**

**Início em 04/02**

SERÃO 2 TURMAS:

SEGUNDA- FEIRA DAS 20:00H AS 21:30H

SÁBADO DAS 16:00H AS 17:30H



### Museu de Bangu

**Visite o Grêmio Literário e conheça  
mais sobre a história do nosso bairro.**

**Rua Silva Cardoso, 349-A, Bangu**

**Rio de Janeiro, RJ**

**Tel.: 3331-0025**

**E-mail: museudebangu@gmail.com**

Departamento de Serviço de Assistência  
e Promoção Social Espírita (DSAPSE)



**08 DE JANEIRO**

**Companheiros  
precisamos de  
ajuda na campanha  
do quilo! Ambos os  
sexos!**

**Das 09:00 a  
12:00hrs**



**Agradecemos  
todos o  
companheiros  
que foram  
voluntários no  
Mega Brechó!  
Foi um sucesso!  
Obrigado!**

**Campanha  
MATERIAL DE LIMPEZA**



Colabore com a gente doando papel higiênico,  
saco de lixo, detergente, sabão, vassoura, rodo,  
água sanitária, etc. Os materiais serão utilizados  
na limpeza e conservação do GPELA.

Faça uma cotação do seu seguro conosco.

**AUTO-RESIDÊNCIA-SAÚDE-CONSÓRCIO-FINANCIAMENTO**

Fale com Luiz Antonio

Tel: (21)96456-2007/2401-2339

E-mail: [rj.vilamilitar@sanmartinseguros.com.br](mailto:rj.vilamilitar@sanmartinseguros.com.br)



## Reuniões Públicas

Terças e sextas às 20h / Quintas às 15:30h / Sábados às 18h

As palestras são transmitidas através de nosso site: [www.gpela.org.br](http://www.gpela.org.br)

### O CONSOLADOR – EMMANUEL (ESPÍRITO)

#### Palestras do mês de Janeiro

DIA	TEMA	EXPOSITOR (A)
Q	Terça	No Alvorecer de Novo Ano (Reformador – 01/2009)
05	Quinta	Angélica Guimarães
06	Sexta	Vida – Aprendizado (Pergunta. 116 a 124)
07	Sábado	Ivone Fraga
10	Sexta	Experiência (Pergunta. 131 a 135)
12	Sábado	João Maceió
13	Sábado	Ana Cristina Hildebrant
10	Terça	Transição (Pergunta. 146 a 150)
12	Terça	Afeição (Pergunta. 173 a 180)
12	Quinta	Iris Cândida
13	Quinta	Dever (Pergunta. 185 a 190)
14	Sexta	Luzia Pontes
17	Sexta	Trabalho (Pergunta. 225 a 231)
19	Sábado	Izidora
20	Sábado	Realização (Pergunta. 232 a 237)
21	Terça	Cleyde Araújo
24	Terça	Evolução - Dor (Pergunta. 239 a 245)
26	Quinta	Leonardo Abeid
27	Quinta	Provação (Pergunta. 246 a 252)
28	Sexta	Beth Abeid
31	Sexta	Virtude (Pergunta. 253 a 259)
31	Sábado	Luiz Cláudio
31	Sábado	União (Pergunta. 322 a 331)
31	Sábado	Neandertal Alves
31	Sábado	Perdão (Pergunta. 332 a 341)
31	Sábado	Fabiano Borges
31	Sábado	Fraternidade (Pergunta. 342 a 351)
31	Sábado	Gisele Guimarães
31	Sábado	Fé (Pergunta. 352 a 361)
31	Sábado	Tulio Márcio
31	Sábado	Apostolado (Pergunta. 402 a 411)
31	Sábado	Tania Mara
31	Sábado	Ciências Aplicadas (Pergunta. 93 a 99)
31	Sábado	Fábio Couto

A Emissora  
da Fraternidade



A Rádio Rio de Janeiro, 1400 AM

Também pela internet: [www.radioriodejaneiro.am.br](http://www.radioriodejaneiro.am.br)

GPELA INFORMA: GPELA/DECOM  
Presidente: Túlio Márcio S. Motta  
Vice Presidente: Yara de F. Rodrigues  
Redação: DECOM - Lais Duarte e Júlia Rovere  
Periodicidade Mensal  
Distribuição Gratuita: 500 exemplares

DEF - Departamento de Evangelização da Família  
Setor infância e Juventude



**A evangelização infante-juvenil terá um período de recesso  
para que os evangelizadores possam se reciclar.  
Voltaremos dia 07/02 !**

Ano Novo

Importa que saibamos que o novo período de tempo que se inicia, como tantos outros que já passaram, será repleto de oportunidades. Aproveitá-las bem ou mal, depende exclusivamente de cada um de nós.

O rio das oportunidades passa com suas águas sem que retornem nas mesmas circunstâncias ou situação.

Que todos possamos aproveitar muito bem o tesouro dos minutos na construção do amanhã feliz que desejamos, pois a eternidade é feita de segundos.

*Joanna de Ângelis, psicografia de Divaldo Pereira Franco,.*

### Estamos aceitando doações!

Companheiros precisamos dos seguintes materiais para as aulinhas da evangelização infantil e juvenil:  
Entregar na secretaria.

- lápis
- borracha
- canetinhas
- giz de cera
- massinha
- blocos de papel A4







## GPELA INFORMA

Excursão em benefício do GPELA - Deptº. de Evangelização da Família

## Hotel Arcozelo - Paty do Alferes

\* SAÍDA DO GPELA: Sexta-feira, 24/03/2017 às 13:30h - CHEGAR PARA O EMBARQUE MEIA-HORA ANTES, ÀS 13:00h

\* RETORNO: Domingo dia 26/03/2017

PREÇO: Apto. Individual R\$ 700,00

Adulto: R\$ 520,00 POR PESSOA - ou 5x de R\$ 104,00 (de Novembro à Março)

CRIANÇAS: Até 3 anos no colo - cortesia; de 4 à 6 anos sem poltrona, paga R\$ 320,00; de 4 à 10 anos, com poltrona, paga R\$ 400,00.

\*\*\*NÃO HAVERÁ RESERVA DE VAGA SEM O PRIMEIRO PAGAMENTO.

\*\*\*NO PRIMEIRO PAGAMENTO DEVERÁ SER ENTREGUE UMA CÓPIA DA

Tratar com Beth - 3332-4891; 98467-7607 (Oi);  
96842-2166 (Claro); ou na Secretaria no GPELA.

**Sonia Bomfim**  
Artesanatos e Crochê  
Aceitamos encomendas  
Cel.: 99750-3975 (Vivo)  
99436-5914 (Claro)



**Iná Xavier Garuzi**  
Serviço de Arteterapia  
Rua Ribeiro de Andrade, 647  
Bangu - RJ  
Recanto Hilarion  
Tel.: 3332-4128 / 983792885  
inarte.garuzi@gmail.com

Consultório de Psicologia  
Terapia de Transformação  
da ConsciênciaDalvanete Albuquerque  
9978-4687Sônia Soares  
9964-3756

Consulta com hora marcada

Rua Francisco Real, 1950 SS/117  
Real Shopping - Bangu

## OBRA DE ASSISTÊNCIA À INFÂNCIA DE BANGU

## Feira de Artesanato

Todas as Quintas e Sextas, de 9:00 às 17:00 - Rua Silva Cardoso, 346 - Bangu, RJ  
Retornaremos às atividades no dia 09/03/17. Também estaremos no  
Almoço da Amizade, no dia 12/03/17. Contamos com sua presença!

## Dr. Jorge Sampaio de Deus Filho



Clínico atuando em: Cirurgião Dentista

Tel.: 3331-2920

- Implantes dentários CRO/RJ 118.274-9

Rua Fonseca, 570

- Prótese

Sala 101 - Bangu

e-mail: jorgesampaiojr@yahoo.com.br

DEF - Departamento de Evangelização da Família  
Setor de Lares

## Oração no Ano Novo

## Senhor Jesus!

Ante as promessas do ano que se inicia, não nos permitas que esqueçamos aqueles com aqueles com quem nos honraste o caminho iluminativo: as mães solteiras, desesperadas, a quem prometemos o pão do entendimento; as crianças delinquentes que nos buscaram com a mente em desalinho; os calcetas que, vencidos em si mesmos, nos feriram e retornaram às nossas portas; os enfermos solitários, que nos fitaram, confiantes em nosso auxílio; os esfaimados e desnudos que chegaram até nossas parcas provisões; os mutilados e tristes, ignorantes e analfabetos, que nos visitaram, recordando nos de Ti... Sabemos, Senhor, o pouco valor que temos, identificamos com o que possuímos intimamente, mas, contigo, tudo podemos e fazemos. Audanos a manter o compromisso de amarTe, amando neles toda a família universal em cujos braços renascemos.

Importância da  
Família

"Os laços de família tornam mais apertados os laços sociais: eis por que os laços de família são uma Lei da Natureza."  
- Allan Kardec



Nos dias e horários das reuniões públicas.

Terça-feira e Sexta-feira às 20hs

Quinta-feira às 15:30hs

Sábado às 18hs

O GPELA oferece aos companheiros que necessitarem o Atendimento Fraternal



6

## DAD - Departamento de Assuntos Doutrinários

## Somente Hoje

Hoje – a luz do presente!...  
 Dia como este dia, em toda vida  
 Terás este somente.  
 Recorda isso  
 E atende a todo bem  
 Que desejes fazer;  
 Prestação de serviço  
 Em socorro de alguém,  
 Atenção no dever,  
 Felicidade e paz, esperança e carinho  
 Que aspire a plantar em lances do caminho,  
 Alegria, favor,  
 Dádiva que pretendas ofertar,  
 Relações que precisas recompor,  
 Gentilezas no lar,  
 Trabalho, o mais singelo e aquele que mais custe,  
 Revisão, reajuste,  
 Corrigenda, perdão,  
 Provas de estima e consideração,  
 Apoio espiritual em simples frases  
 Nas tarefas que abrace e abençoes...  
 Que nada disso atrases,  
 Nem deixes que fazer para depois;  
 Porque o tempo não volta,  
 Contando sempre aquilo que se fez...  
 E dia igual a hoje  
 Só terá esta vez

Manoel Monteiro



Livro: Correio Fraterno  
 Médiun: Chico Xavier

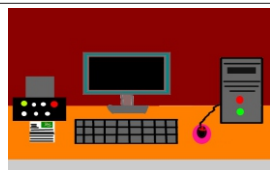

### Manutenção de Computadores, Impressoras e Monitores

Tel.: 3333-7573 Cel.: 9 9238-7201  
 E-mail: megadobrasil@yahoo.com.br

End.: Rua Professor Clemente Ferreira nº 1660 loja C/D

7

## DAD - Departamento de Assuntos Doutrinários Setor Esperanto

Nova Luz . . .

À Terra veio uma nova Luz,  
 uma Luz santa do Santo Deus !  
 Esvanece-se todo o mistério  
 sob a força do Evangelho.

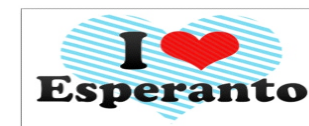

Agora as portas de bronze do cárcere  
 que guardava a sombra da ignorância,  
 caem ruidosamente . . . Só lhes resta um grão de pó . . .  
 Fora as trevas! Tudo fica claro !

Da força da florescente  
 língua Esperanto a palavra do Eterno Mestre  
 recebeu uma nova vida.

Todos os povos agora verão com clareza,  
 agradecerão ao Bom Deus, e, em grandes multidões,  
 se reunirão para o novo canto !

(Abel Gomes – do livro : “A Língua que veio do Céu”)

Desejamos um Ano Novo cheio de muita Paz e Harmonia !!!

**\*\*\*ATENÇÃO !!!**

- Em março teremos um novo Curso de Esperanto.
- Inscrições em fevereiro.

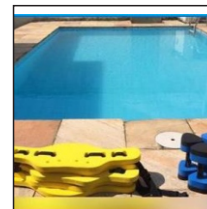
**HIDROGINÁSTICA**

Profa. Cláudia Bergiante  
 Cref.3099G/RJ

Dias 3ª e 5ª - 08:00 às 09:00  
 09:00 às 10:00  
 Dias 2ª às 5ª - 16:00 às 17:00  
 17:00 às 18:00

End: Rua Thomas Rufino nº51  
 Parque Leopoldina  
 Cel.: 98127-6077(Whatsapp)  
 Necessário atestado médico